

ES712A - Sistemas Fluidomecânicos**1. semestre de 2003****Prova 2**

RA	Nome	Item "a"	Item "b"	Item "c"	Média aritm.
001238	Adilson Sergio Bertoldo Júnior	6,00	0,00	0,00	2,00
001277	Alexandre Garcia Alcaraz	10,00	10,00	10,00	10,00
001279	Alexandre Tazoniero	4,00	8,00	8,00	6,67
001338	André Campos Pereira	10,00	7,00	6,00	7,67
001598	Eduardo Nascimento Monteiro	10,00	10,00	10,00	10,00
001600	Eduardo Passos de Oliveira Resende	10,00	10,00	10,00	10,00
001605	Eduardo Silva Almeida de Oliveira	7,00	8,00	8,00	7,67
001658	Fábio Akahoshi Collado	6,00	8,00	8,00	7,33
001721	Fernando Sarracini Junior	6,00	7,00	8,00	7,00
001740	Gabriel Bernal Nascimento	10,00	5,00	3,50	6,17
001841	Janser Pinheiro Rojo	6,00	8,00	8,00	7,33
001971	Leonardo Mitsuo Miyai	4,00	3,00	5,00	4,00
002048	Luís Alberto Ferreira Dutra	8,00	10,00	9,00	9,00
002311	Paulo Roberto Cury Salomão Filho	10,00	10,00	10,00	10,00
002827	Bruno Luís Pereira Lenharo	8,00	7,00	2,00	5,67
002852	Carlos Henrique de Oliveira Melo	8,00	9,00	9,00	8,67
002862	Carolina Silva Avelar	10,00	10,00	10,00	10,00
003044	Guilherme de Godoi Mattos Ferreira	5,00	8,00	3,00	5,33
003180	Marcelo Augusto Schnaibel	8,00	10,00	9,00	9,00
003195	Marcio Pedroso	2,00	0,00	0,00	0,67
003240	Nadim Seguti Nucada	5,00	0,00	0,00	1,67
003259	Paulo Pereira Junior	10,00	10,00	10,00	10,00
003265	Pedro Francis Lopes	2,00	7,50	8,00	5,83
003281	Rafael Barros Rocha	5,00	5,00	3,00	4,33
003296	Regis Seiji Oyama	7,00	8,00	4,00	6,33
003398	Thales Apparício Ferreira	2,00	2,00	4,00	2,67
004938	Iris Bela Andrade Viotti	2,00	8,00	8,00	6,00
005000	Nícolás Francisco Rossi	7,50	7,00	7,50	7,33
005117	Mario Eduardo de Barros G. da Silva	1,50	7,50	5,00	4,67
005240	Vinicius Rocha Vanin	7,00	8,00	8,00	7,67
005244	Douglas Moura Miranda	5,00	2,50	8,00	5,17
951672	Vitor Akira Hanzawa	1,50	5,00	8,00	4,83
981125	Fabrizio Rivadávia Pedroza	9,00	7,00	7,50	7,83
981126	Fabrizius Pinotti	1,50	1,50	0,00	1,00
981323	Henrique Pires de Almeida Nobre	3,00	6,50	8,00	5,83
981388	João Penna Andrade	8,00	10,00	9,00	9,00
982020	Ricardo da Rocha Frazzato	1,50	7,00	3,00	3,83
982045	Roberto Roriz Brito	9,00	10,00	10,00	9,67
984361	Fernando Cavalheiro Silvestri	8,00	8,00	8,50	8,17
984372	Rodrigo Mecelis	5,00	3,00	0,00	2,67
991320	Alexandre Jimenez Ormianin	0,00	0,00	0,00	ausente
991398	Andre Luiz Queiroz Gomes	4,00	8,00	7,00	6,33
991574	Daniel Madazio Rahal Farhat	10,00	10,00	7,00	9,00
991600	Danilo Bringel Gusmao	6,00	8,00	4,50	6,17
991790	Fernando Simoes Ribeiro	7,50	8,00	3,50	6,33
991825	Gianfrancesco Signorette	10,00	9,50	5,00	8,17

991854	Guilherme Takiguthi	0,00	0,00	0,00	ausente
992150	Marcio Yamamoto	10,00	10,00	9,00	9,67
992307	Paulo Tarcisio Macedo Moutinho	10,00	10,00	10,00	10,00
992438	Rogério Martins Tavares	3,00	5,00	6,00	4,67
992589	Adeílto Barreto Ramos Junior	8,50	5,00	7,50	7,00
992795	Elicarlos Boaventura Cayres	8,00	10,00	10,00	9,33
992811	Eugenio Liborio F Fortaleza	10,00	10,00	10,00	10,00
992823	Fabio Binelli Matino	10,00	10,00	10,00	10,00
992827	Fabio Furbeta Pirani	9,50	6,50	7,50	7,83
992828	Fabio Henrique Caparica Santos	3,50	6,00	3,00	4,17
992829	Fabio Henrique Elias	0,00	3,00	1,50	1,50
992894	Guilherme Oliveira de Carvalho	8,50	8,00	0,00	5,50
992910	Helio Saburo Yuki	8,00	10,00	10,00	9,33
992948	João Pedro Pinheiro Malere	8,00	8,00	8,00	8,00
993062	Marco Antonio Basilio de Alvarenga	6,50	8,00	6,00	6,83
993144	Paulo Henrique Finco	9,50	9,50	9,50	9,50
993642	Paulo Eduardo Chepuck Olher	4,00	10,00	9,50	7,83
993859	Aline Rossi Mezalira	10,00	9,00	10,00	9,67
993931	Gustavo Fagundes de Andrade	0,00	8,00	8,00	5,33
995005	Alex Furtado Teixeira	8,00	5,00	3,00	5,33
995038	Fabiano Fialho Camperlingo	7,00	2,00	0,00	3,00
995101	Alexandre Araujo Esgolmin	6,00	8,00	2,00	5,33
995109	Thiago de Laurentis	7,00	10,00	6,00	7,67
995110	Tiago Cardoso da Fonseca	4,00	10,00	8,00	7,33
995114	Adriano Fernandes Cruz	7,00	5,00	8,00	6,67
017092	Pedro Natale Rocha	5,00	5,00	4,00	4,67
	Média da questão	6,35	7,03	6,24	6,73
	Desv.padrão da questão	3,09	3,01	3,36	2,51

Prova 1		Turma c/ Marcelo			
RA	Nome	Item "a"	Item "b"	Item "c"	Média aritm.
991398	Andre Luiz Queiroz Gomes	4	8	7	6,33333333
991574	Daniel Madazio Rahal Farhat	10	10	7	9
991600	Danilo Bringel Gusmao	6	8	4,5	6,16666667
991790	Fernando Simoes Ribeiro	7,5	8	3,5	6,33333333
991825	Gianfrancesco Signorette	10	9,5	5	8,16666667
991854	Guilherme Takiguthi				
992150	Marcio Yamamoto	10	10	9	9,66666667
992307	Paulo Tarcisio Macedo Moutinho	10	10	10	10
992438	Rogério Martins Tavares	3	5	6	4,66666667
992589	Adeílto Barreto Ramos Junior	8,5	5	7,5	7
992795	Elicarlos Boaventura Cayres	8	10	10	9,33333333
992811	Eugenio Liborio F Fortaleza	10	10	10	10
992823	Fabio Binelli Matino	10	10	10	10
992827	Fabio Furbeta Pirani	9,5	6,5	7,5	7,83333333
992828	Fabio Henrique Caparica Santos	3,5	6	3	4,16666667
992829	Fabio Henrique Elias	0	3	1,5	1,5
992894	Guilherme Oliveira de Carvalho	8,5	8	0	5,5

992910	Helio Saburo Yuki	8	10	10	9,33333333
992948	João Pedro Pinheiro Malere	8	8	8	8
993062	Marco Antonio Basilio de Alvarenga	6,5	8	6	6,83333333
993144	Paulo Henrique Finco	9,5	9,5	9,5	9,5
993642	Paulo Eduardo Chepuck Olher	4	10	9,5	7,83333333
	Média da questão	7,36	8,21	6,88	7,48
	Desv.padrão da questão	2,90	2,06	3,02	2,25

Prova 1		Turma c/ Llagostera			
RA	Nome	Item "a"	Item "b"	Item "c"	Média aritm.
001238	Adilson Sergio Bertoldo Júnior	6	0	0	2
001277	Alexandre Garcia Alcaraz	10	10	10	10
001279	Alexandre Tazoniero	4	8	8	6,66666667
001338	André Campos Pereira	10	7	6	7,66666667
001598	Eduardo Nascimento Monteiro	10	10	10	10
001600	Eduardo Passos de Oliveira Resende	10	10	10	10
001605	Eduardo Silva Almeida de Oliveira	7	8	8	7,66666667
001658	Fábio Akahoshi Collado	6	8	8	7,33333333
001721	Fernando Sarracini Junior	6	7	8	7
001740	Gabriel Bernal Nascimento	10	5	3,5	6,16666667
001841	Janser Pinheiro Rojo	6	8	8	7,33333333
001971	Leonardo Mitsuo Miyai	4	3	5	4
002048	Luís Alberto Ferreira Dutra	8	10	9	9
002311	Paulo Roberto Cury Salomão Filho	10	10	10	10
002827	Bruno Luís Pereira Lenharo	8	7	2	5,66666667
002852	Carlos Henrique de Oliveira Melo	8	9	9	8,66666667
002862	Carolina Silva Avelar	10	10	10	10
003036	Glauber de Oliveira Costa				
003044	Guilherme de Godoi Mattos Ferreira	5	8	3	5,33333333
003180	Marcelo Augusto Schnaibel	8	10	9	9
003195	Marcio Pedroso	2	0	0	0,66666667
003240	Nadim Seguti Nucada	5	0	0	1,66666667
003259	Paulo Pereira Junior	10	10	10	10
003265	Pedro Francis Lopes	2	7,5	8	5,83333333
003281	Rafael Barros Rocha	5	5	3	4,33333333
003296	Regis Seiji Oyama	7	8	4	6,33333333
003398	Thales Apparício Ferreira	2	2	4	2,66666667
004938	Iris Bela Andrade Viotti	2	8	8	6
005000	Nícolás Francisco Rossi	7,5	7	7,5	7,33333333
005117	Mario Eduardo de Barros G. da Silva	1,5	7,5	5	4,66666667
005240	Vinicius Rocha Vanin	7	8	8	7,66666667
005244	Douglas Moura Miranda	5	2,5	8	5,16666667
951672	Vitor Akira Hanzawa	1,5	5	8	4,83333333
981125	Fabrcício Rivadávia Pedroza	9	7	7,5	7,83333333
981126	Fabricius Pinotti	1,5	1,5	0	1
981323	Henrique Pires de Almeida Nobre	3	6,5	8	5,83333333
981388	João Penna Andrade	8	10	9	9
982020	Ricardo da Rocha Frazzato	1,5	7	3	3,83333333
982045	Roberto Roriz Brito	9	10	10	9,66666667

984361	Fernando Cavalheiro Silvestri	8	8	8,5	8,16666667
984372	Rodrigo Mecelis	5	3	0	2,66666667
993859	Aline Rossi Mezalira	10	9	10	9,66666667
993931	Gustavo Fagundes de Andrade	0	8	8	5,33333333
995005	Alex Furtado Teixeira	8	5	3	5,33333333
995038	Fabiano Fialho Camperlingo	7	2	0	3
995101	Alexandre Araujo Esgolmin	6	8	2	5,33333333
995109	Thiago de Laurentis	7	10	6	7,66666667
995110	Tiago Cardoso da Fonseca	4	10	8	7,33333333
995114	Adriano Fernandes Cruz	7	5	8	6,66666667
017092	Pedro Natale Rocha	5	5	4	4,66666667
	Média da questão	6,17	6,81	6,22	6,40
	Desv.padrão da questão	2,90	2,99	3,33	2,57

Distribuição das notas

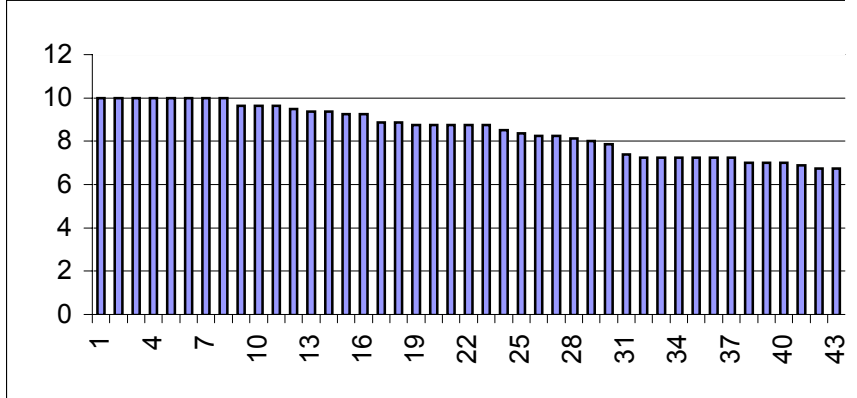

4,66667
4,66667
4,66667
4,333333
4,16667
4
3,833333
3
2,66667
2,66667
2
1,66667
1,5
1
0,66667

